Aufnahmegespräch für die 1. Klasse Musikgymnasium
Schuljahr 2024/25

Bitte dieses Blatt verlässlich zum Aufnahmegespräch mitbringen!

am _____ um ___ Uhr ___ im Musiktrakt, Parterre (Bitte Aushang beachten!)

Name der Schülerin/ des Schülers	Instrument
Name der Instrumentallehrerin/des Instrumentallehrers	
Institution[1]	öffentlich-rechtlicher Status: o ja o nein bitte ankreuzen

[1] Name/Bezeichnung der Musikinstitution, z.B. J.J.Fux-Konservatorium, Musikschule Frohnleiten, … , oder PRIVATUNTERRICHT

Auf unser gemeinsames Gespräch kannst du dich schon jetzt vorbereiten. Folgende Aufgaben wirst du bekommen:

1. AUFGABE: LIEDER SINGEN

Nenne hier deine zwei Lieder, die du uns auswendig (2 Strophen) und unbegleitet vorsingen wirst:

Lied 1_____

Lied 2_____

2. AUFGABE: NACHSINGEN – NACHKLATSCHEN

a) MELODIEN:

Wir werden dir vier Melodien langsam auf dem Klavier vorspielen. Versuche sie zu singen. Die Melodien könnten etwa so aussehen (- das letzte Beispiel ist für Spezialisten!):

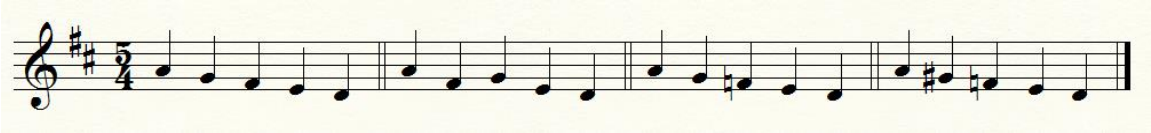

b) RHYTHMEN:

Wir werden dir vier kurze Rhythmen vorklatschen. Versuche sie zu klatschen. Beachte die Pausen zwischen den Übungen. Beispiele:

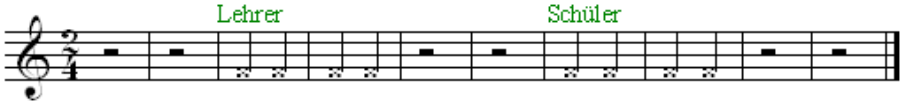

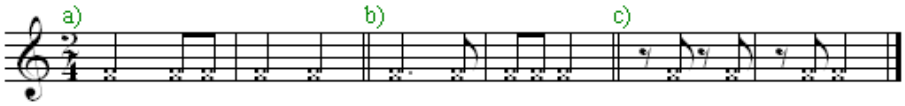

c) ERFINDUNGSÜBUNG:

Wir werden dir 4 Takte einer kleinen Melodie vorspielen. Versuche, die Melodie zu Ende zu singen. Dein Teil soll genau so lang sein, wie der erste Teil. Der Schlusston soll gleich sein wie der Anfangston. Hier ein Beispiel mit acht Takten. Ein ähnliches Beispiel kannst du bei unserem Aufnahmegespräch bekommen.

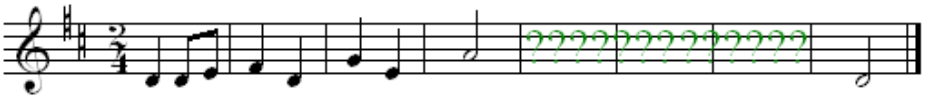

Viel Erfolg bei der Vorbereitung wünscht dir das Musikgymnasium Graz! ☺ ☺ ☺

Noch eine Bitte:

Den **Termin** für dieses **Aufnahmegespräch** verlässlich **bei der Anmeldung im Sekretariat eintragen lassen!**